

Noise Effects

Effects Along Roads:

- Noise at the side of the road will rise slightly with traffic, no increase of greater than 3 dBA which is the applicable IFC standard.
- Mitigation: Road traffic will be limited almost entirely to daytime



Effects at Mine Site:

- Noise will be well within the industrial zone guideline of 70 dBA throughout the mine site and the Sabajo-Merian Haul Road. No effects in communities.

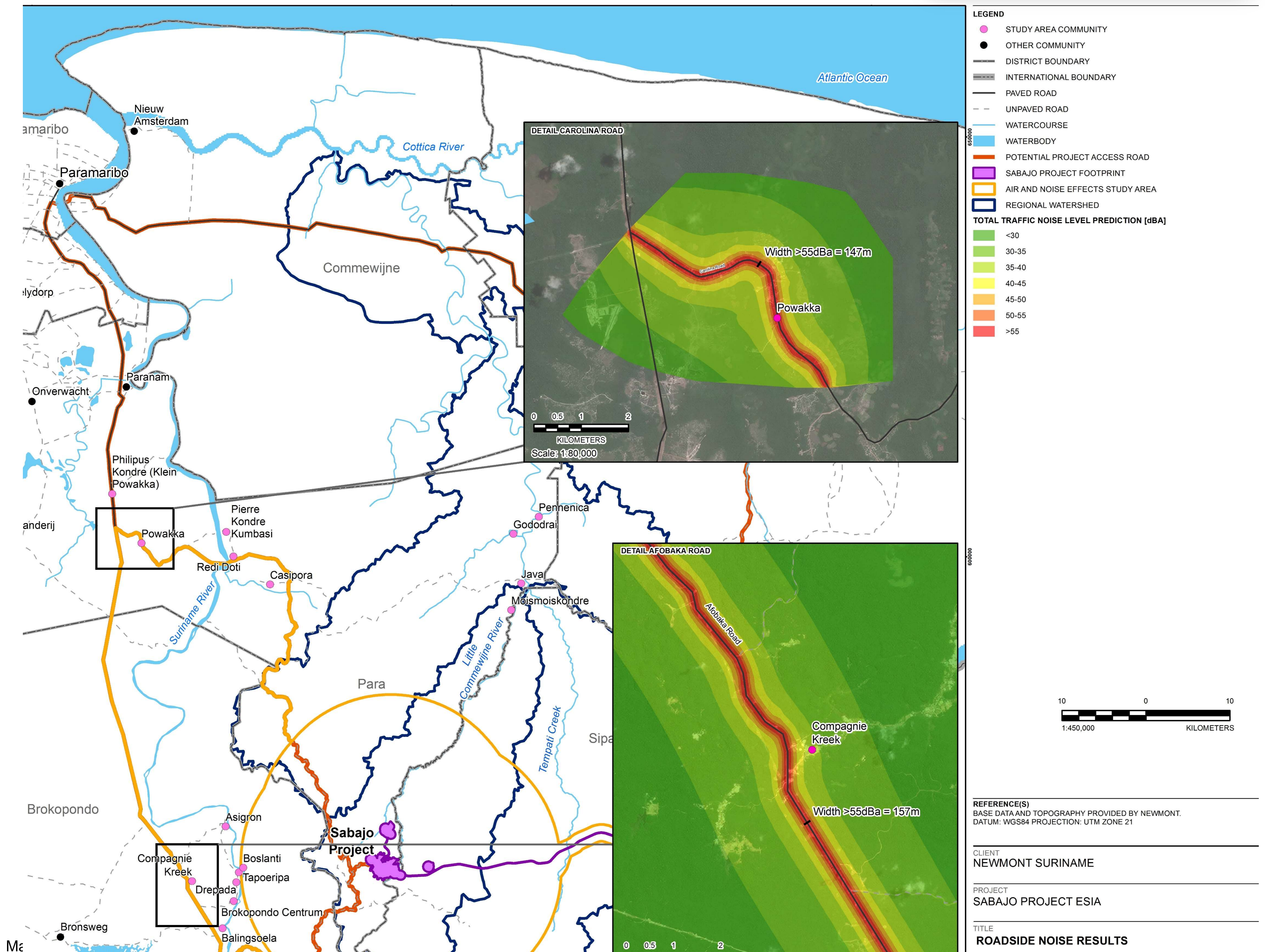

Geluidseffecten

Effecten langs de wegen:

- Er zal een lichte toename zijn van geluid langs de wegen tijdens het verkeer. De geluidstoename zal niet groter zijn dan 3dBA, de door IFC vastgestelde standaard
- Mitigatie: Het verkeer zal zich overwegend beperken tot overdag



Effecten bij de mijn:

- Het geluid zal binnen de, voor de industriële zone vastgestelde 70 dBA beperken binnen het mijn gebied en de Sabajo-Merian Haul Road. De gemeenschappen zullen geen geluidsoverlast ondervinden.

